

SCHEMA POZZETTO MISURATORE
SCALA 1:50

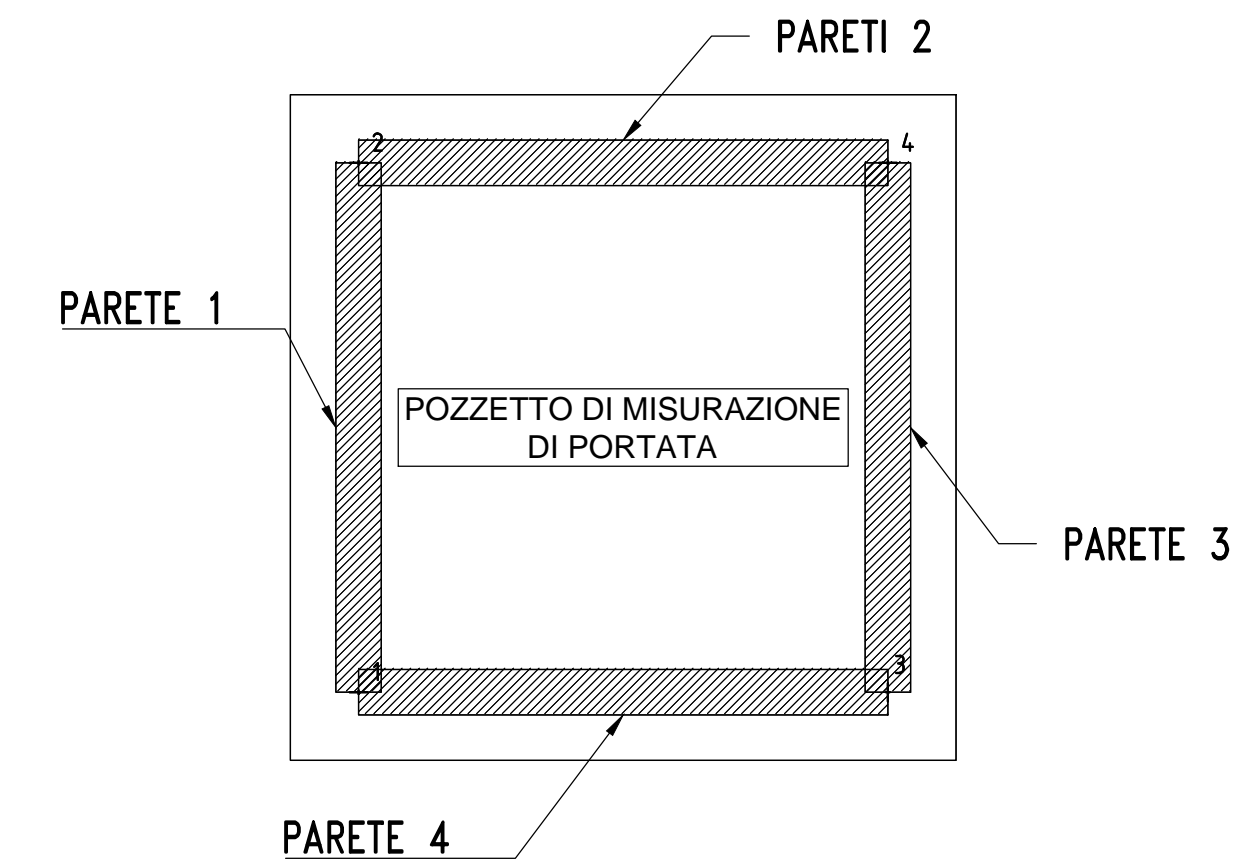

PARETI 1-4
Sezione 1 - 1 quota 300 cm
scala 1/50

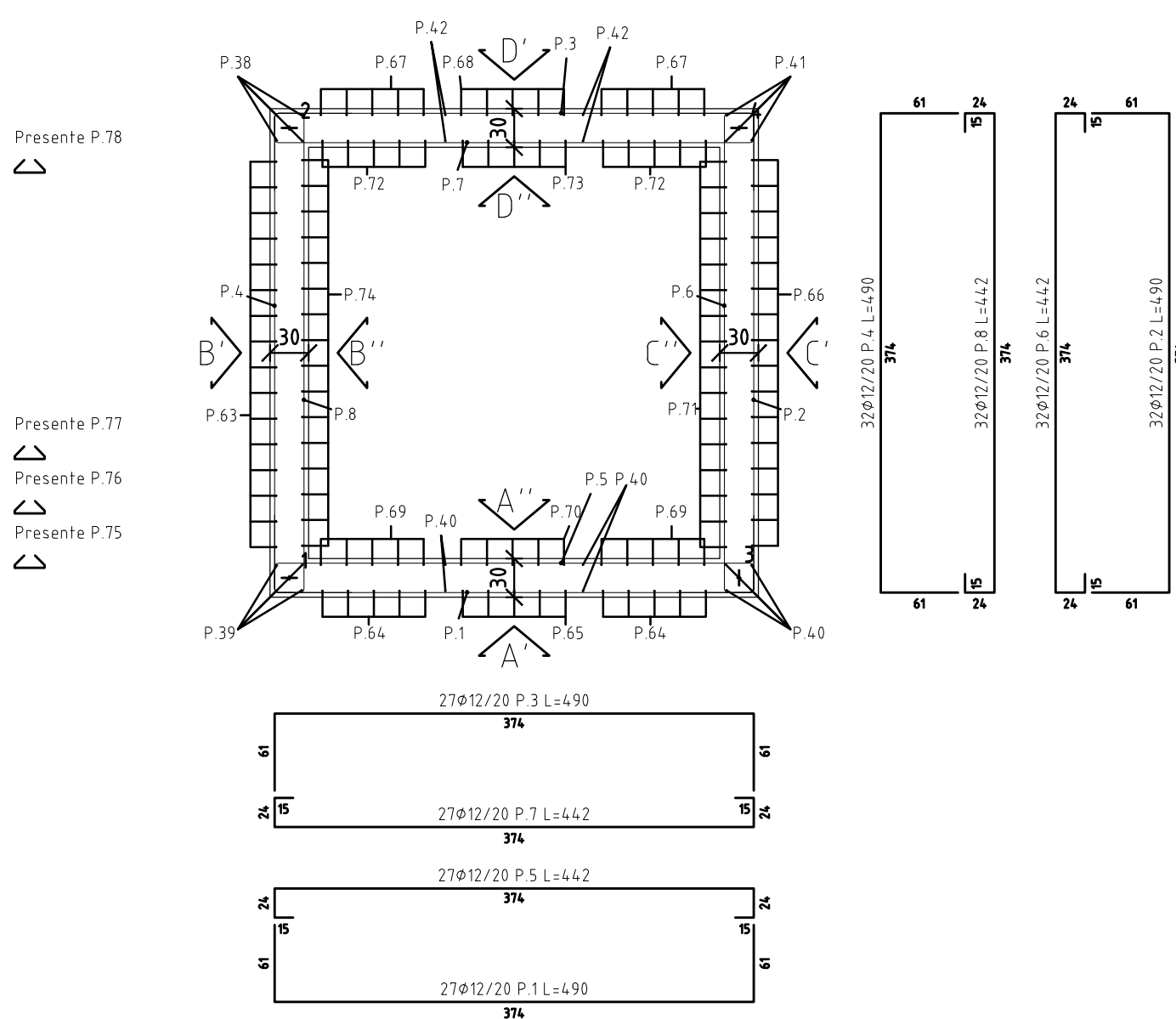

Capriferro c=3

PARETE 1
Prospetto B'
scala 1/50

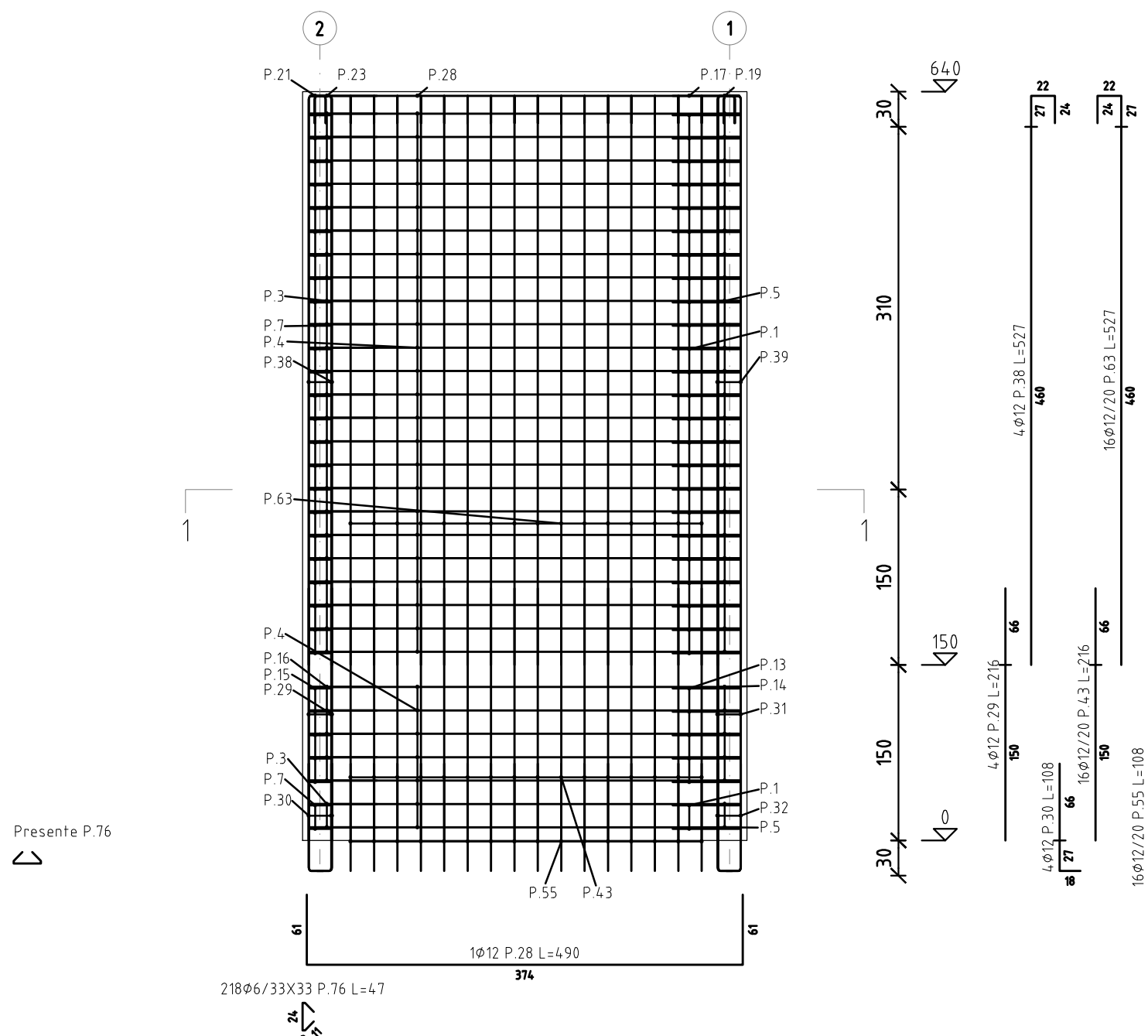

PARETE 1
Prospetto B''
scala 1/50

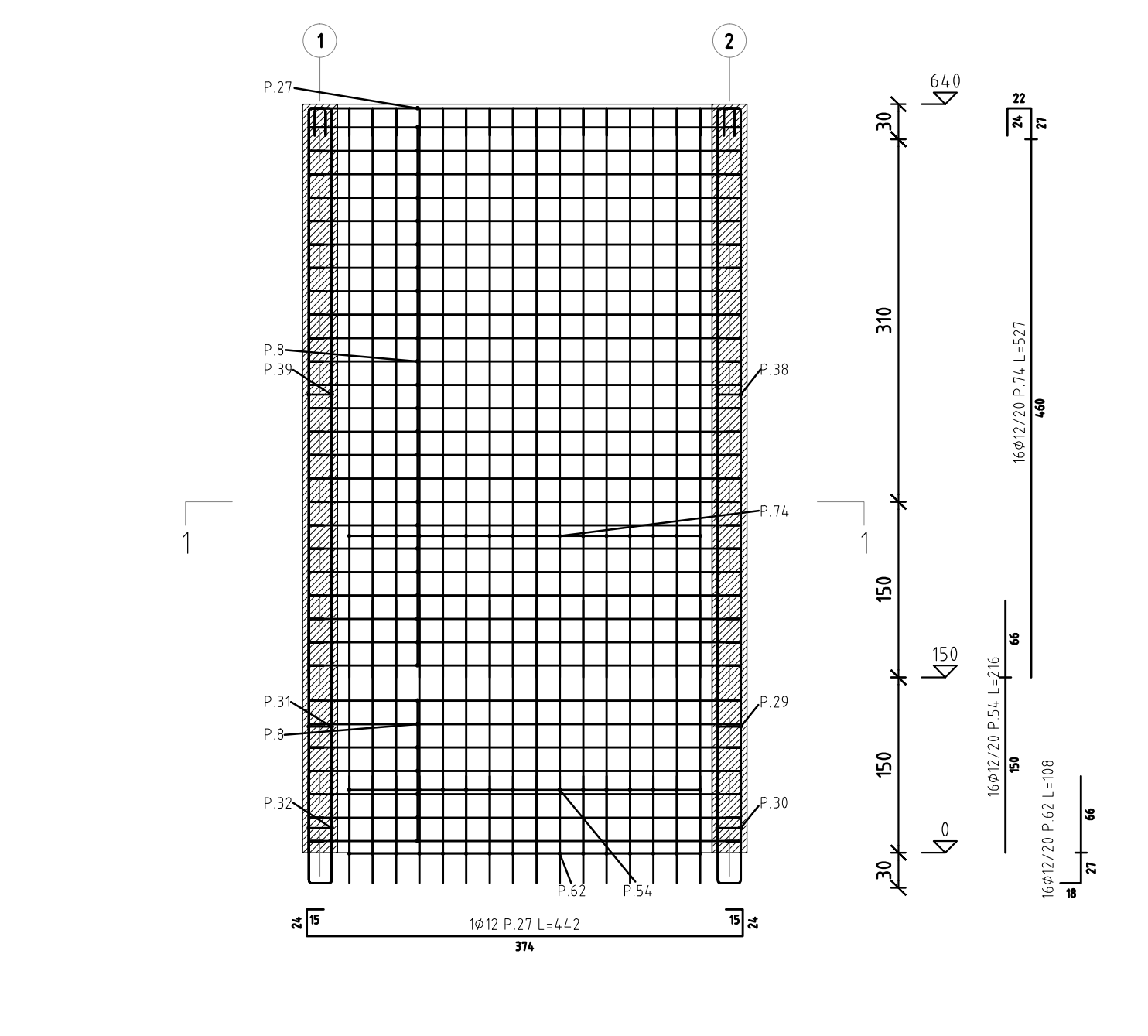

PARETE 2
Prospetto D'
scala 1/50

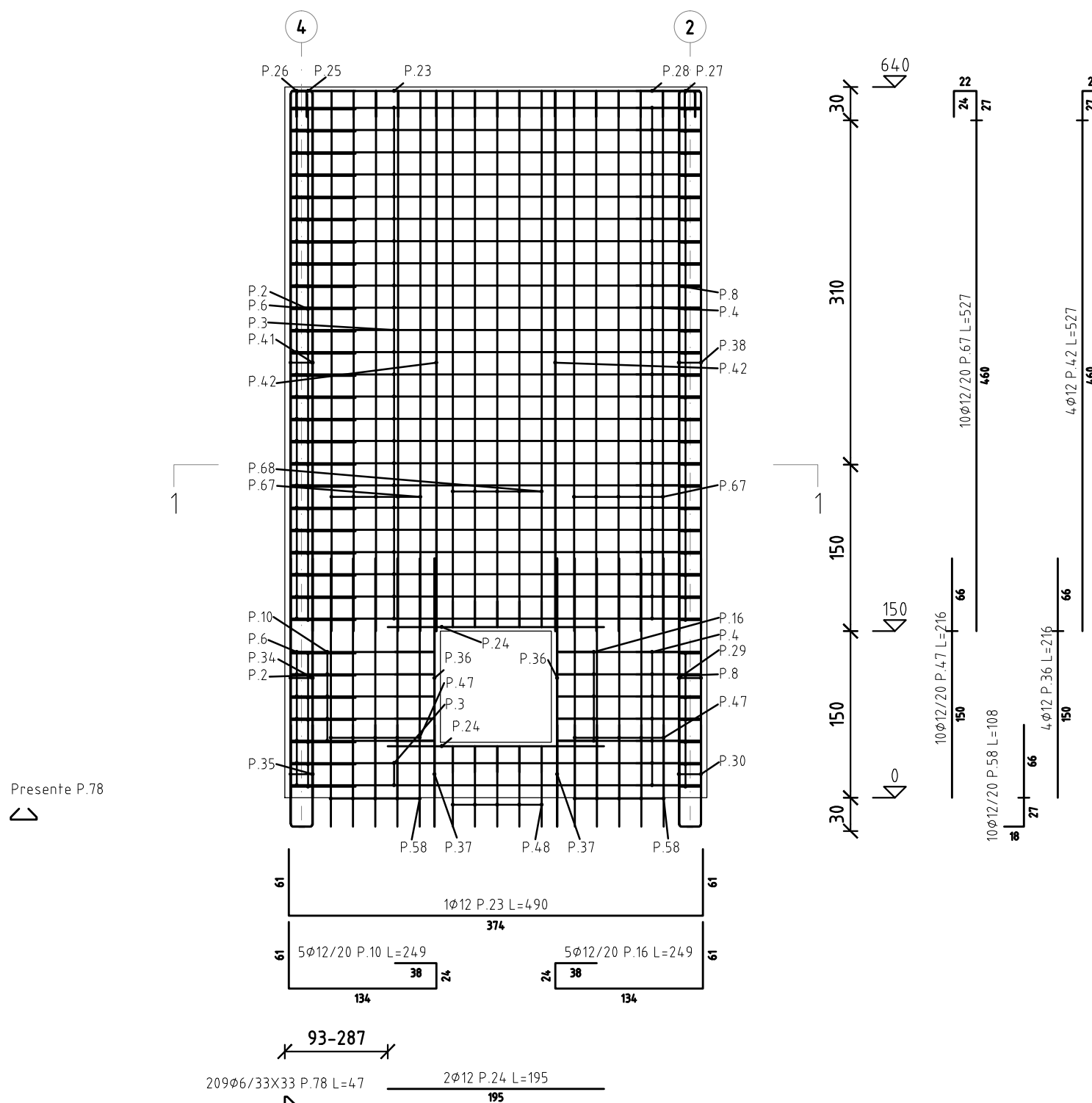

PARETE 2
Prospetto D''
scala 1/50

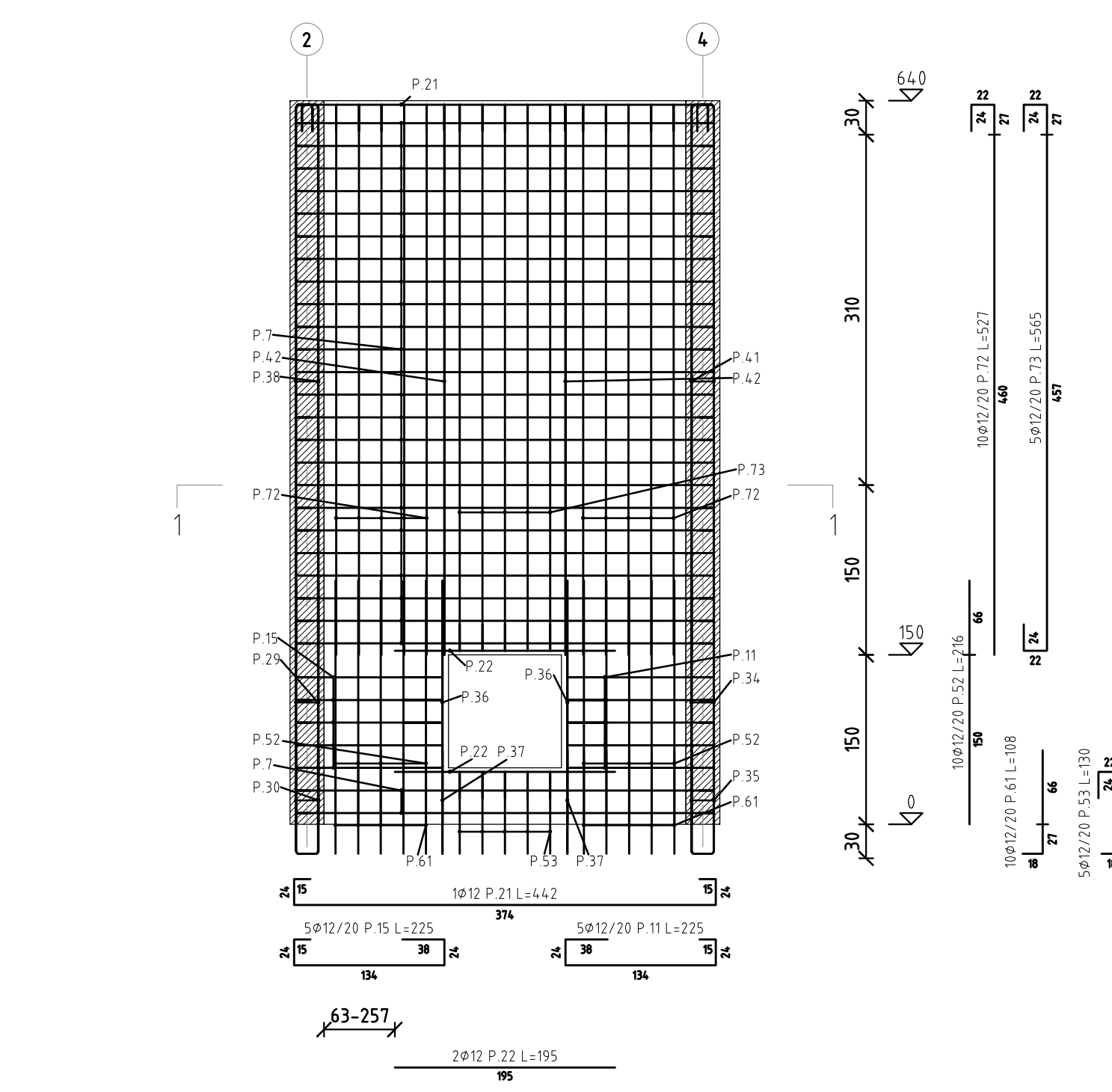

PARETE 3
Prospetto C'
scala 1/50

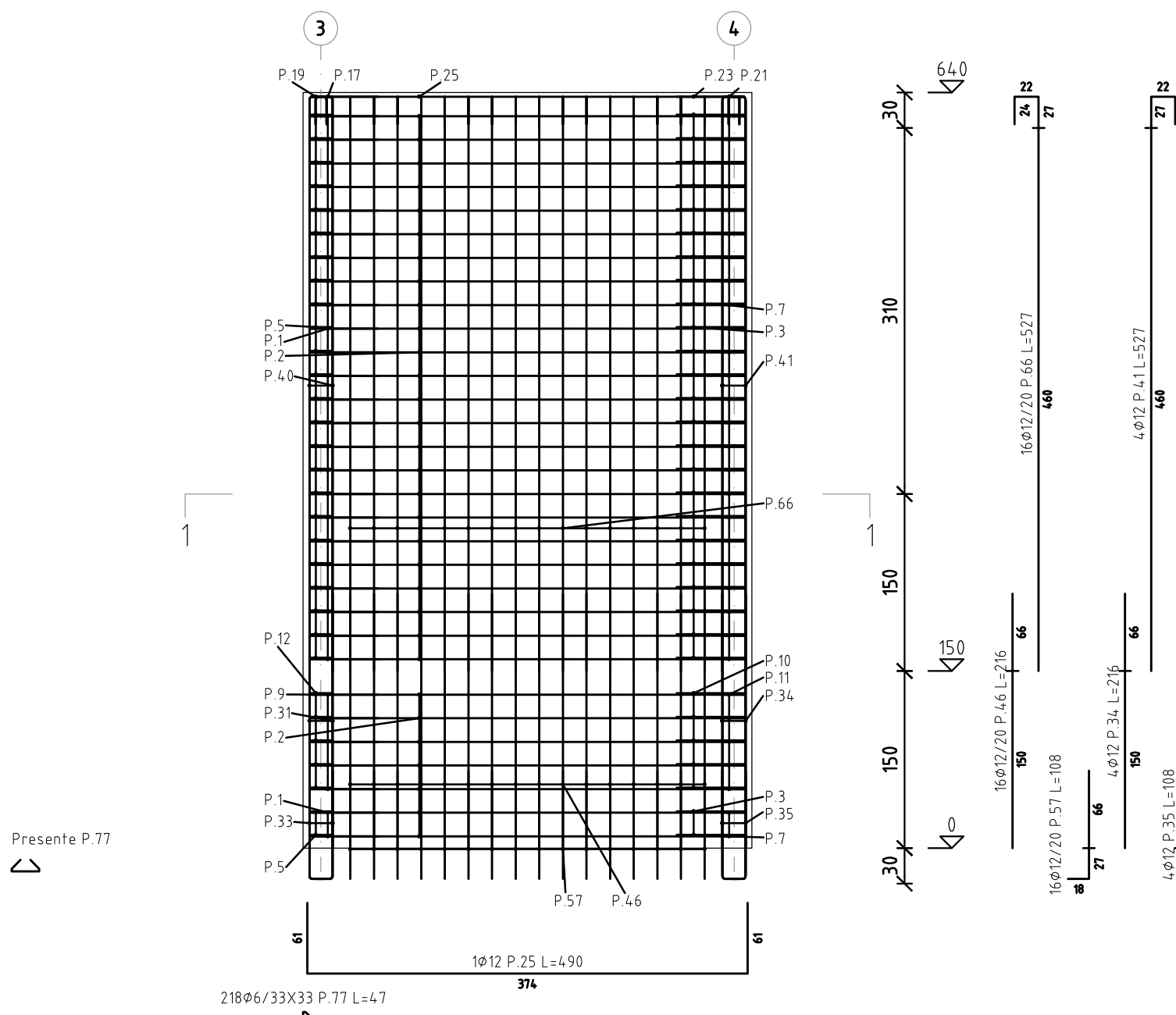

PARETE 3
Prospetto C''
scala 1/50

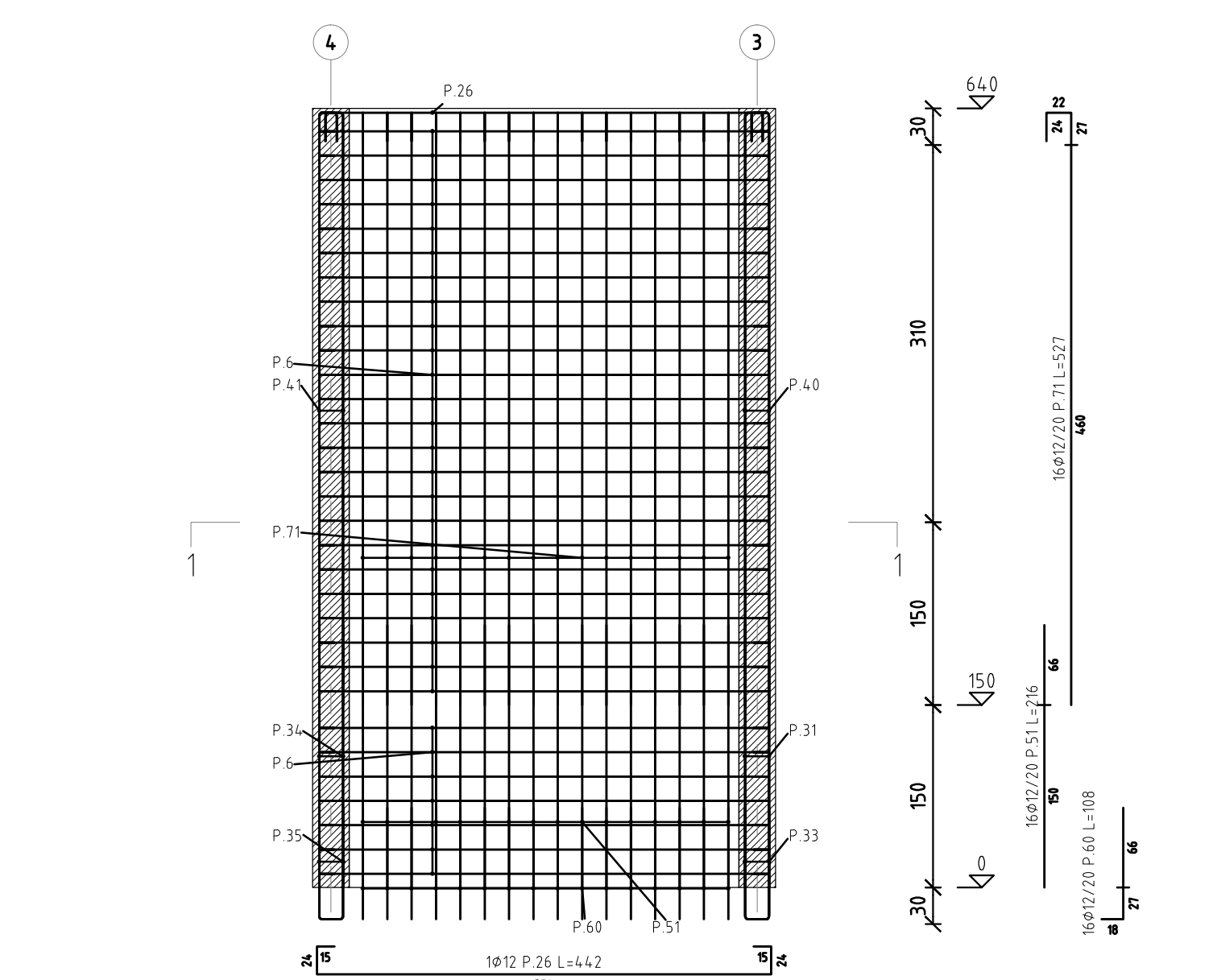

PARETE 4
Prospetto A'
scala 1/50

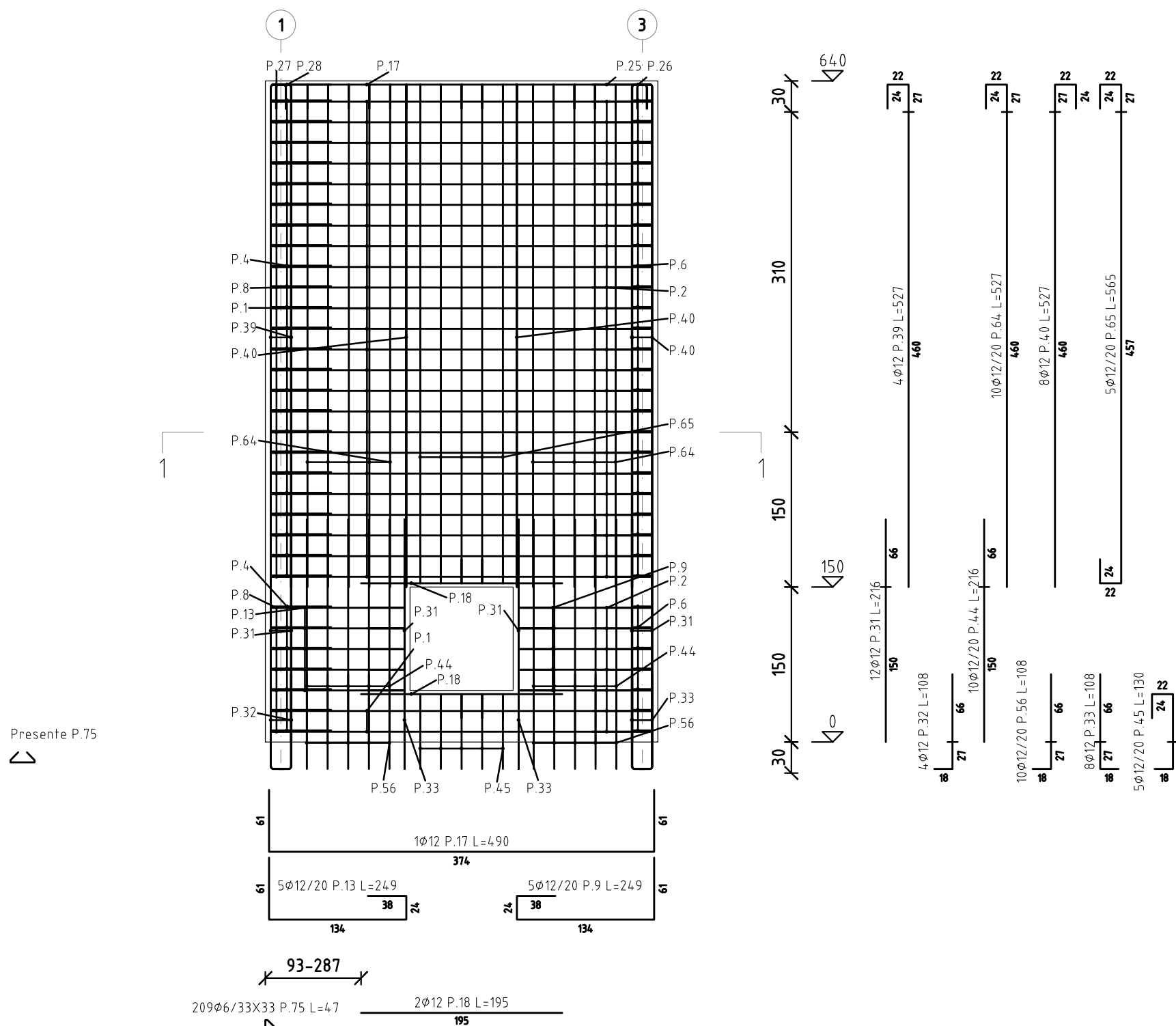

PARETE 4
Prospetto A''
scala 1/50

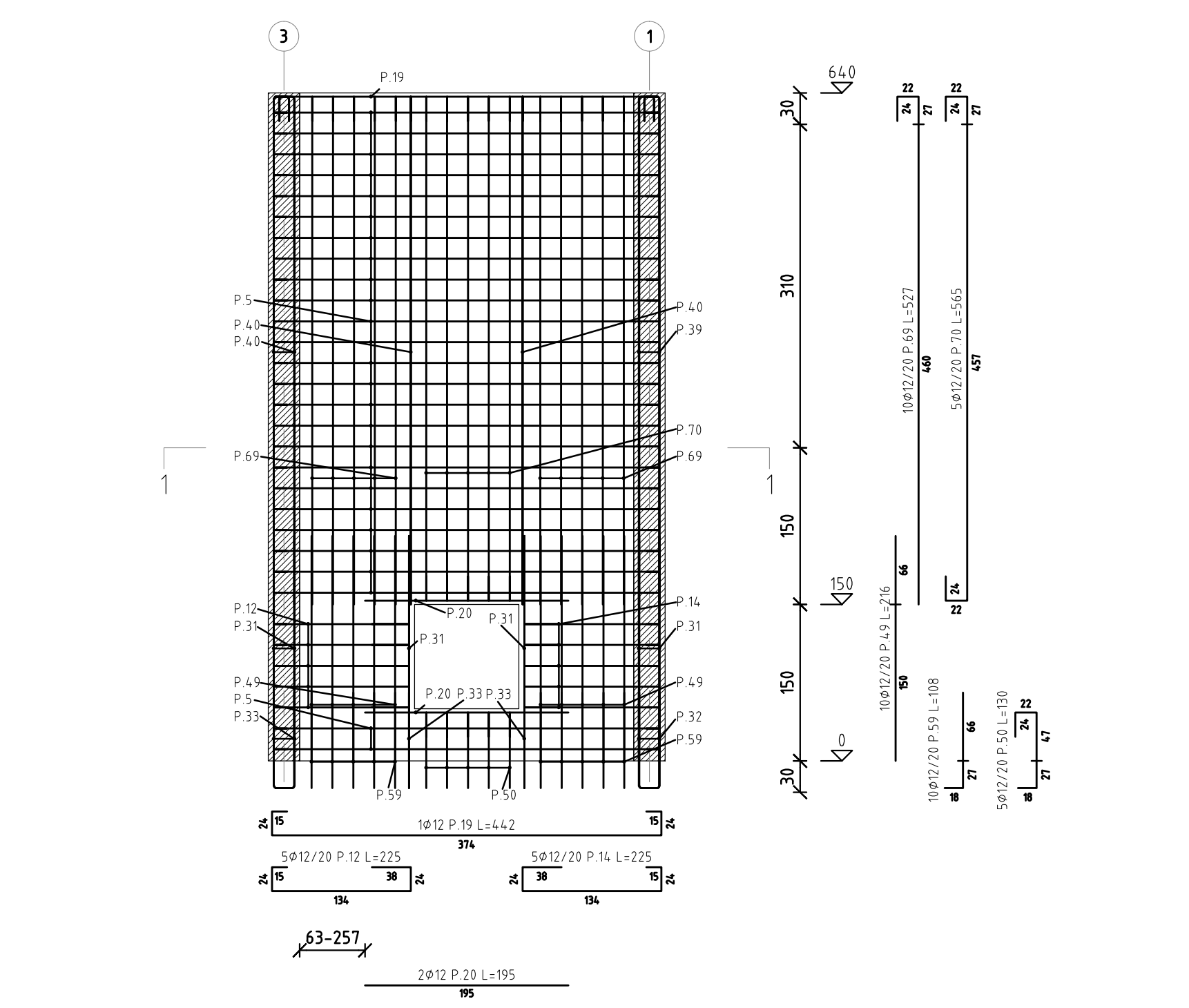

vai brennero 43 38122 TRENTO Tel. 0461/983367 Fax. 0461/983875 Info@battivalli.eu C.F. e Partita IVA: 01344510225		 STUDIO DI INGEGNERIA BETTI & VIALI	
PROVINCIA AUTONOMA DI TRENTO COMUNE DI PIEVE TESINO			
Comprensorio	Oggetto:	Codice inv. - cont.	
Lega Provinciale	PROGETTO DEFINITIVO PER LA REALIZZAZIONE DELLA CENTRALE IDROELETTRICA SUL TORRENTE GRIGNO - TRATTO INTERMEDIO - C/13749	N. Progressivo:	
Programma:		Tor. n.: E.A.18.2	
redatto da: ing. Vincenzo Belli	Titolo: POZZETTO MISURATORE PORTATA PARETI 1-4	Sostitutore II n.:	
il progettista: ing. Vincenzo Belli		Riferimento tavola n.:	
Revisione:	Categoria: STRUTTURALE	Scala: 1:50	
Diseño N°:		Data: Marzo 2026	
Progetto N°:	Committente: Costabrunella Srl		